

PLANTA DE SITUAÇÃO  
SEM ESCALA

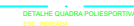

PLANTA DE COBERTURA VEGETAL - TRECHO S

[illegible]

 	
<p>PREFEITURA DE SÃO JOSÉ DO BONFIM RUA JOSEFA DE ALMEIDA, 100 - CENTRO - 55.000-000</p>	
<p>SECRETARIA MUNICIPAL DE DESENVOLVIMENTO TERRITORIAL E MEIO AMBIENTE RUA TEÓFILO FERRAZ, 100 - CENTRO - 55.000-000</p>	
<p>SECRETARIA MUNICIPAL DE PLANEJAMENTO URBANO RUA JOSEFA DE ALMEIDA, 100 - CENTRO - 55.000-000</p>	
<p><b>TÍTULO ORDEM:</b></p> <p>PROJETO DE LICENÇA MULTIFUNCIONAL NA AV. EXPEDIENTE CARLOS DA SILVA NOGUEIRA</p>	
<p><b>RESPONSÁVEL TÉCNICO DO PROJETO:</b></p> <p>_____</p> <p>_____</p> <p>_____</p>	
<p><b>COORDENADOR ORÇAMENTAL:</b> RNE JACINTO SILVA DE OLIVEIRA E-MAIL: rne@sjbbonfim.pe</p>	
<p><b>DESCRIÇÃO:</b></p> <p>_____</p>	
<p><b>LOCALIZAÇÃO:</b></p> <p>_____</p>	
<p><b>LOCALIZAÇÃO:</b></p> <p>AV. EXPEDIENTE CARLOS DA SILVA NOGUEIRA - JATEICA</p>	
<p><b>DETALHES:</b></p> <p>PLANTA DE COBERTURA VEGETAL - TRECHO 3 / PLANTA DE SITUAÇÃO</p>	
<b>REVISÃO:</b>	<b>EDICAÇÃO:</b>
<b>DATA:</b>	<b>LOCAL:</b>
10/05/2018	INDICADA
	<b>11/13</b>

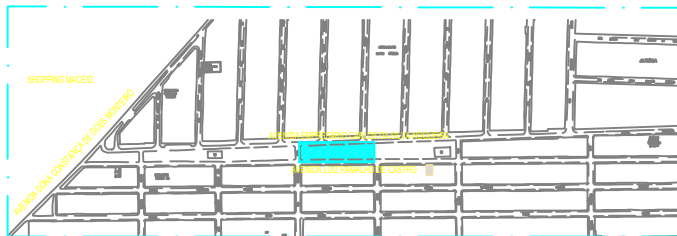

PLANTA DE SITUAÇÃO  
SEM ESCALA

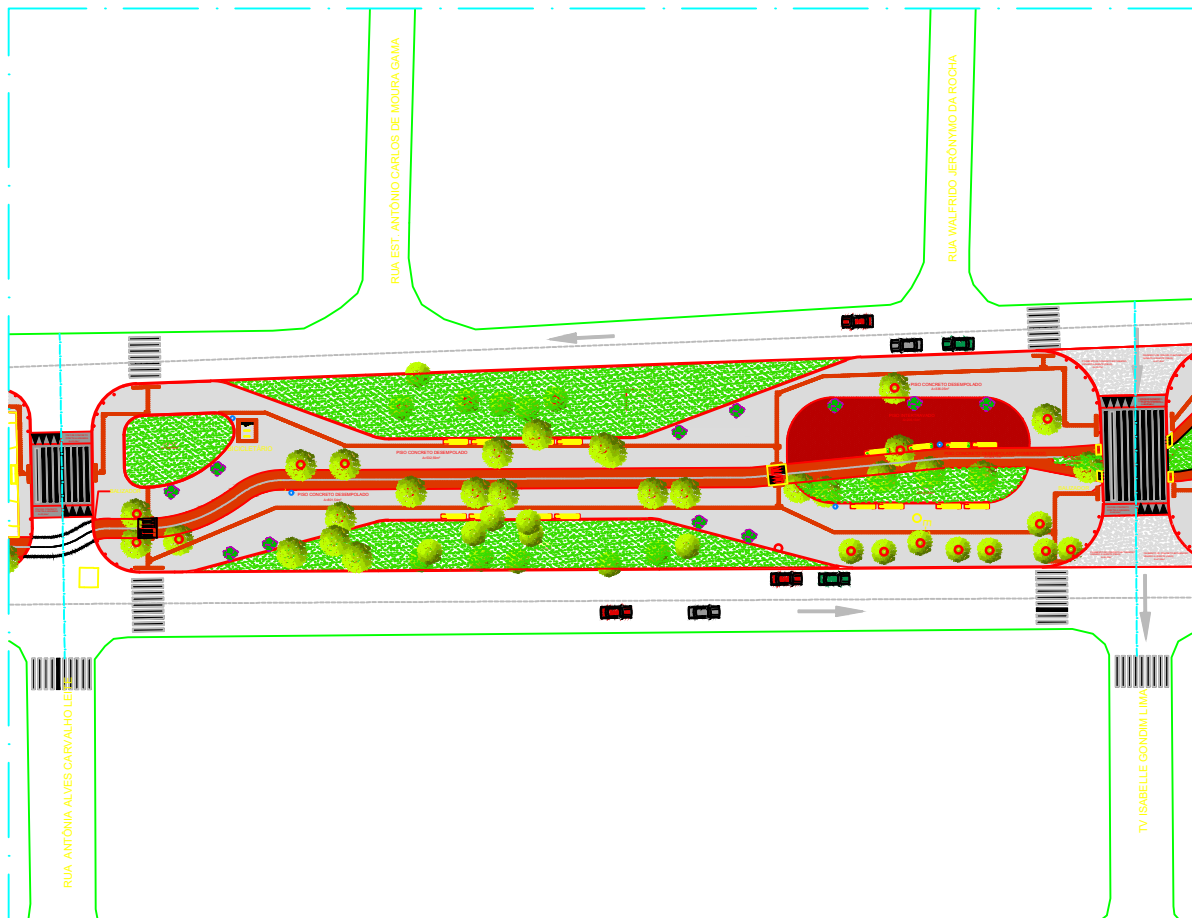

PLANTA DE COBERTURA VEGETAL - TRECHO 4  
ESCALA 1:500

Item	Descrição	Quantidade	Valor Unitário (R\$)	Valor Total (R\$)
1	Área de estacionamento	100	100,00	10.000,00
2	Área de circulação	200	200,00	40.000,00
3	Área de lazer	50	500,00	25.000,00
4	Área de esporte	30	300,00	9.000,00
5	Área de cultura	20	200,00	4.000,00
6	Área de convivência	10	100,00	1.000,00
7	Área de segurança	5	50,00	250,00
8	Área de iluminação	10	100,00	1.000,00
9	Área de paisagismo	10	100,00	1.000,00
10	Área de manutenção	5	50,00	250,00
11	Área de sinalização	10	100,00	1.000,00
12	Área de drenagem	10	100,00	1.000,00
13	Área de arborização	10	100,00	1.000,00
14	Área de mobiliário urbano	10	100,00	1.000,00
15	Área de infraestrutura	10	100,00	1.000,00
16	Área de segurança pública	10	100,00	1.000,00
17	Área de saúde	10	100,00	1.000,00
18	Área de educação	10	100,00	1.000,00
19	Área de cultura	10	100,00	1.000,00
20	Área de lazer	10	100,00	1.000,00
21	Área de esporte	10	100,00	1.000,00
22	Área de convivência	10	100,00	1.000,00
23	Área de segurança	10	100,00	1.000,00
24	Área de iluminação	10	100,00	1.000,00
25	Área de paisagismo	10	100,00	1.000,00
26	Área de manutenção	10	100,00	1.000,00
27	Área de sinalização	10	100,00	1.000,00
28	Área de drenagem	10	100,00	1.000,00
29	Área de arborização	10	100,00	1.000,00
30	Área de mobiliário urbano	10	100,00	1.000,00
31	Área de infraestrutura	10	100,00	1.000,00
32	Área de segurança pública	10	100,00	1.000,00
33	Área de saúde	10	100,00	1.000,00
34	Área de educação	10	100,00	1.000,00
35	Área de cultura	10	100,00	1.000,00
36	Área de lazer	10	100,00	1.000,00
37	Área de esporte	10	100,00	1.000,00
38	Área de convivência	10	100,00	1.000,00
39	Área de segurança	10	100,00	1.000,00
40	Área de iluminação	10	100,00	1.000,00
41	Área de paisagismo	10	100,00	1.000,00
42	Área de manutenção	10	100,00	1.000,00
43	Área de sinalização	10	100,00	1.000,00
44	Área de drenagem	10	100,00	1.000,00
45	Área de arborização	10	100,00	1.000,00
46	Área de mobiliário urbano	10	100,00	1.000,00
47	Área de infraestrutura	10	100,00	1.000,00
48	Área de segurança pública	10	100,00	1.000,00
49	Área de saúde	10	100,00	1.000,00
50	Área de educação	10	100,00	1.000,00
51	Área de cultura	10	100,00	1.000,00
52	Área de lazer	10	100,00	1.000,00
53	Área de esporte	10	100,00	1.000,00
54	Área de convivência	10	100,00	1.000,00
55	Área de segurança	10	100,00	1.000,00
56	Área de iluminação	10	100,00	1.000,00
57	Área de paisagismo	10	100,00	1.000,00
58	Área de manutenção	10	100,00	1.000,00
59	Área de sinalização	10	100,00	1.000,00
60	Área de drenagem	10	100,00	1.000,00
61	Área de arborização	10	100,00	1.000,00
62	Área de mobiliário urbano	10	100,00	1.000,00
63	Área de infraestrutura	10	100,00	1.000,00
64	Área de segurança pública	10	100,00	1.000,00
65	Área de saúde	10	100,00	1.000,00
66	Área de educação	10	100,00	1.000,00
67	Área de cultura	10	100,00	1.000,00
68	Área de lazer	10	100,00	1.000,00
69	Área de esporte	10	100,00	1.000,00
70	Área de convivência	10	100,00	1.000,00
71	Área de segurança	10	100,00	1.000,00
72	Área de iluminação	10	100,00	1.000,00
73	Área de paisagismo	10	100,00	1.000,00
74	Área de manutenção	10	100,00	1.000,00
75	Área de sinalização	10	100,00	1.000,00
76	Área de drenagem	10	100,00	1.000,00
77	Área de arborização	10	100,00	1.000,00
78	Área de mobiliário urbano	10	100,00	1.000,00
79	Área de infraestrutura	10	100,00	1.000,00
80	Área de segurança pública	10	100,00	1.000,00
81	Área de saúde	10	100,00	1.000,00
82	Área de educação	10	100,00	1.000,00
83	Área de cultura	10	100,00	1.000,00
84	Área de lazer	10	100,00	1.000,00
85	Área de esporte	10	100,00	1.000,00
86	Área de convivência	10	100,00	1.000,00
87	Área de segurança	10	100,00	1.000,00
88	Área de iluminação	10	100,00	1.000,00
89	Área de paisagismo	10	100,00	1.000,00
90	Área de manutenção	10	100,00	1.000,00
91	Área de sinalização	10	100,00	1.000,00
92	Área de drenagem	10	100,00	1.000,00
93	Área de arborização	10	100,00	1.000,00
94	Área de mobiliário urbano	10	100,00	1.000,00
95	Área de infraestrutura	10	100,00	1.000,00
96	Área de segurança pública	10	100,00	1.000,00
97	Área de saúde	10	100,00	1.000,00
98	Área de educação	10	100,00	1.000,00
99	Área de cultura	10	100,00	1.000,00
100	Área de lazer	10	100,00	1.000,00

PREFEITURA DE MACEIO  
GOVERNO MUNICIPAL

SECRETARIA MUNICIPAL DE DESENVOLVIMENTO TERRITORIAL E MEIO AMBIENTE  
SECRETARIA DE PLANEJAMENTO URBANO

SECRETARIA ADJUNTA DE PLANEJAMENTO URBANO  
SECRETARIA DE PLANEJAMENTO URBANO

TIPO DE OBRA: PROJETO DO ESPAÇO PÚBLICO NA AV. EMPRESÁRIO CARLOS DA SILVA NOGUEIRA

RESPONSÁVEL TÉCNICO DO PROJETO: \_\_\_\_\_

PROFESSOR ORIENTADOR: DR. MARCELO SILVA DE OLIVEIRA - CREA 20088000-0

LOCALIZAÇÃO: AV. EMPRESÁRIO CARLOS DA SILVA NOGUEIRA - JATÓICA

PLANO DE COBERTURA VEGETAL - TRECHO 4 (PLANTA DE SITUAÇÃO)

ESCALA: 1:500

DATA: 10/05/2019

INDICADA: 12/13

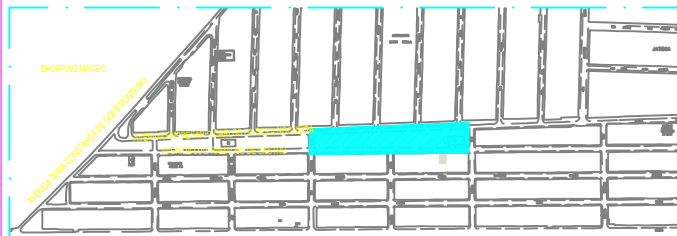

PLANTA DE SITUAÇÃO  
ESCALA 1:500

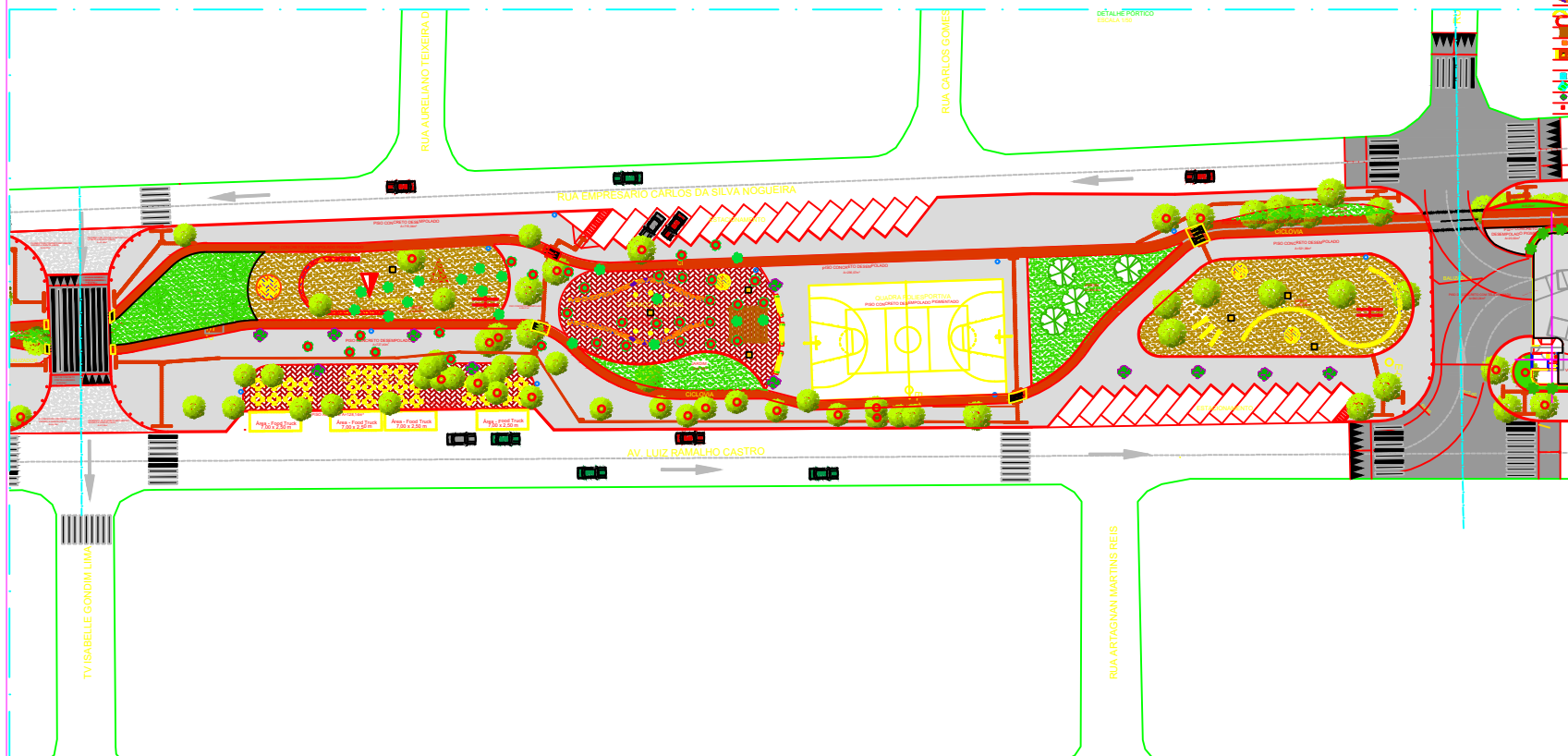
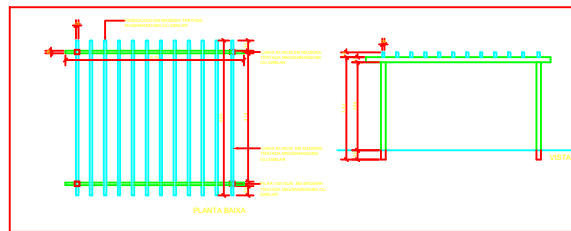

PLANTA DE COBERTURA VEGETAL - TRECHO S  
ESCALA 1:500

Item	Descrição	Quantidade	Valor Unitário (R\$)	Valor Total (R\$)
1	Área de estacionamento	10	100,00	1.000,00
2	Área de recreação	20	200,00	4.000,00
3	Área de lazer	15	150,00	2.250,00
4	Área de esporte	10	100,00	1.000,00
5	Área de convivência	10	100,00	1.000,00
6	Área de sombra	10	100,00	1.000,00
7	Área de segurança	10	100,00	1.000,00
8	Área de iluminação	10	100,00	1.000,00
9	Área de drenagem	10	100,00	1.000,00
10	Área de paisagismo	10	100,00	1.000,00
11	Área de manutenção	10	100,00	1.000,00
12	Área de transporte	10	100,00	1.000,00
13	Área de sinalização	10	100,00	1.000,00
14	Área de segurança	10	100,00	1.000,00
15	Área de iluminação	10	100,00	1.000,00
16	Área de drenagem	10	100,00	1.000,00
17	Área de paisagismo	10	100,00	1.000,00
18	Área de manutenção	10	100,00	1.000,00
19	Área de transporte	10	100,00	1.000,00
20	Área de sinalização	10	100,00	1.000,00

PREFEITURA DE MACÉIO

SECRETARIA MUNICIPAL DE DESENVOLVIMENTO TERRITORIAL E MEIO AMBIENTE

SECRETARIA ADJUNTA DE PLANEJAMENTO URBANO

PROJETO DO ESPAÇO MULTIFUNCIONAL NA AV. EMPRESÁRIO CARLOS DA SILVA NOGUEIRA

RESPONSÁVEL TÉCNICO DO PROJETO

\_\_\_\_\_

INGENHEIRO CIVIL - CREA 100000000-0

PROFESSOR RESPONSÁVEL

ENG. MARCELO SILVA DE OLIVEIRA

CREA 755000000-0

LOCALIZAÇÃO

AV. EMPRESÁRIO CARLOS DA SILVA NOGUEIRA - JATICA

TIPO DE PROJETO

PROJETO DE COBERTURA VEGETAL - TRECHO S - PLANTA DE SITUAÇÃO

DATA	ESCALA	FOLHA
10/05/2019	INDICADA	13/13